

? Věděli jste?

Jedním z hlavních důvodů, proč ženy často nemohou otěhotnět je to, že mají kyselé vnitřní prostředí. I to dokáže přístroj odhalit.

JAK PŘÍSTROJ FUNGUJE:

EIS Es-Teck systém je vlastně elektro intersticiální (mezibuněčný) scanner, který funguje na principu bioimpedance. Jde o první systém, kde se bioimpedanční technologie používá k provedení analýzy funkce orgánů a systémů na fyziologické a biochemické úrovni.

Kombinuje dvě technologie využívající bio senzory s pěti funkcemi řízenými softwarem pro zpracování, ukládání a analýzu signálu a dat. Využívá 6 elektrod, které se umísťují na ruce, nohy a čelo. Umožňuje bezpečnou a maximálně přesnou diagnostiku.

Potřebujete

DOKTORA?

BOLÍ VÁS HLAVA, OBČAS SE CÍTÍTE UNAVENÍ NEBO MÁTE VYSOKÝ TLAK A BUŠENÍ SRDCE. JE TO NORMÁLNÍ, NEBO BYSTE MĚLI NAVŠTÍVIT LÉKAŘE? PŘI PŘEDSTAVĚ, ŽE VÁS ALE POŠLE NA ODBĚR KRVE, TO RADŠI TIŠE PŘETRPÍTE. ALESPŇ DO DOBY, NEŽ TO BUDE AKUTNÍ. JESTLI JE TO I VÁŠ PŘÍPAD, MÁME PRO VÁS ŘEŠENÍ. DIAGNOSTICKOU METODU, KTERÁ UŽ BĚHEM PĚTI MINUT ZJISTÍ, JAK NA TOM VÁŠ ORGANISMUS JE. A TO BEZ ČEKÁNÍ A BEZ BOLESTI.

PŘÍSTROJ ESTECK

ESTECK JE VĚDECKY OVĚŘENÉ SKENOVACÍ ZAŘÍZENÍ Z USA (CERTIFIKACE FDA), KTERÉ UMOŽŇUJE RYCHLE (CCA ZA 5 MINUT) A NEINVAZIVNĚ POSODIT CELKOVÝ ZDRAVOTNÍ STAV TĚLA A VŠECH DŮLEŽITÝCH ORGÁNŮ, A TO NA MIKROSKOPICKÉ ÚROVNI. ZAŘÍZENÍ SKENUJE VŠECHNY TKÁŇE A ORGÁNY V TĚLE. MŮŽE POMOCI PŘEDEJÍT ZÁVAŽNÝM ONEMOCNĚNÍM JEJICH VČASNÝM ODHALENÍM I ZJISTIT STAV JIŽ PROBÍHAJÍCÍCH ONEMOCNĚNÍ. PŘEDSTAVUJE VELKÝ POKROK V NEINVAZIVNÍCH ZDRAVOTNICKÝCH ANALYTICKÝCH TECHNOLOGIÍCH.



Co umí:

SLOUŽÍ K PŘESNĚJŠÍMU ROZHODOVÁNÍ

o léčebném plánu již probíhajících onemocnění.

FUNGUJE JAKO PREVENCE

Detekuje onemocnění kdekoli v těle a to i ta, ke kterým je pacient náchylný nebo jimiž je ohrožen. Dokáže je odhalit už v samotném začátku, kdy pacient zatím ani netuší, že mu něco je.

85–87%

JE PROKÁZANÁ KLINICKÁ
PŘESNOST ANALÝZY
PŘÍSTROJEM ESTECK.
LABORATORNÍ TESTY
MAJÍ VALIDITU
CCA 60 %.

Dokáže zjistit:

PROBLÉMY KARDIOVASKULÁRNÍHO SYSTÉMU
(UKAZUJE NAPŘ. VARIABILITU SRDEČNÍHO RYTMU)

PROBLÉMY DÝCHACÍHO ÚSTROJÍ

PROBLÉMY IMUNITNÍHO SYSTÉMU

HEMODYNAMIKU (UKAZUJE NAPŘ. DODÁVKU KYSLÍKU)

VÝŠÍ CHOLESTEROLU (UKAZUJE NAPŘ. TUHOST ARTERIÍ)

VÝŠÍ KREVNÍHO TLAKU

DIABETES, METABOLICKÝ SYNDROM ČI INZULINOVOU REZISTENCI

STAV PROSTŘEDÍ ORGANISMU – HOMEOSTÁZU
(NAPŘ. PŘEKYSELENÍ, STAV LYMFY)

POŠKOZENÍ ORGÁNŮ (NAPŘ. JATER,
TLUSTÉHO STŘEVA, ALE I PROSTATY)

HORMONÁLNÍ STAV ORGANISMU (NAPŘ. STAV ŠTÍTNÉ ŽLÁZY)

VÝŽIVU ORGANISMU (NEDOSTATEK VITAMINŮ A DALŠÍCH LÁTEK)

MOZKOVÉ A NERVOVÉ PORUCHY

ONEMOCNĚNÍ ADHD U DĚTÍ

ONEMOCNĚNÍ PÁTEŘE



3 otázky pro...

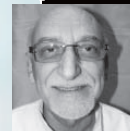

MUDR. MILAN VESELÝ
chirurg a specialista na rege-
neraci tkání Aura Medical Clinic

V čem je přístroj unikátní a liší se od jiných na trhu?

„Liší se především tím, že snímá prostředí mezibuněčné tekutiny. V tom je vlastně jedinečný. Navíc umí vyhodnotit stav oxidace a redukce v jednotlivých segmentech těla. Oxidace je ztráta elektronů, redukce naopak. Zlepšení oxidace je nutná podmínka pro uzdravení. Při kontrolních vyšetřeních také můžeme sledovat všechny parametry v přehledném grafu a ihned vidíme, kde dochází k nápravě a kde nikoliv.“

Dokáže přístroj odhalit i rakovinu?

„Podmínky jsou takové, že můžu říct, kdy lidé rakovinu nemají. Pokud má např. někdo některé oblasti úplně zelené, tak jí 100% nemá. Pokud už někdo přijde s diagnostikovanou rakovinou, já vidím, jaké ty podmínky jsou a jakou má dotýčný šanci se z toho dostat. Poznám celkovou kondici organismu. Pokud lidé přijdou včas, mají většinou šanci na úspěch. Někdy bohužel vidíte, že už je ten organismus rozpadlý, že není vyhnutí, ale to jsou extrémní případy. Pokud lidé přijdou včas, lze to řešit. Jako doplňkovou upřesňující diagnostiku využíváme v tomto případě termokameru, která stav a oblast výskytu dokáže zachytit přesně.“

Jak často ho podstupovat?

„Pokud nenalezneme žádnou odchylku, tak stačí 1x za rok. Vždy záleží na konkrétním pacientovi a jeho stavu. Vhodnou dobu kontroly doporučí lékař.“

KOMPLEXNÍ VYŠETŘENÍ TĚLA

Jak to probíhalo

SAMOTNÉ VYŠETŘENÍ

Nejprve vám lékař položí několik základních otázek ohledně životosprávy a poté vám nasadí dvě elektrody na čelo, ruce i nohy položíte na elektrodové desky, pomocí kterých přístroj oskenuje vaše tělo. To trvá zhruba pět minut, během kterých v klidu sedíte a dýcháte. Měření je nebolestivé, nijak vás nezatěžuje a trvá asi 4 minuty.

ANALÝZA VÝSLEDKŮ

Hned po měření jsou k dispozici veškeré hodnoty v číselné i grafické podobě. Zařazení má v paměti informace o tom, jaké mají být elektrické parametry analyzovaného jedince v daném věku, a systém tyto informace porovnává s naměřenými informacemi. Lékař s vámi postupně rozebírá jednotlivé naměřené parametry a doporučuje řešení. Rozbor trvá zhruba 45 až 60 minut.

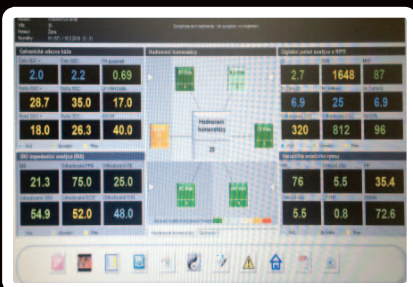

Pokud jsou parametry v zelené barvě, je to v pořádku. Čím více do žluta, oranžova a červena, tím větší je problém.

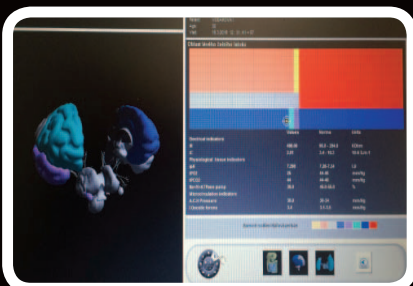

Přístroj ukáže všechny orgány. V případě mozku vidíte např. energetickou spotřebu center (např. čelního laloku)

Kontraindikace

KLIENTI S KARDIOSTIMULÁTOREM

KLIENTI S JINÝM STIMULÁTOREM

TĚHOTNÉ ŽENY



STUDIE

Před uvedením na americký trh bylo provedeno více než 20 000 klinických studií na jednotlivcích a následně i testy na pacientech s různými patologickými stavy. Některé z těchto testů provedly např. Botkin Hospital (ověřovala algoritmy pro kardiovaskulární, respirační, trávicí, endokrinní a neurologické patologické stavy) či Beijing University Hospital (ověřovala algoritmy v onkologickém screeningu a terapeutickém monitoringu). Dnes je systém používán ve více než 25 zemích světa a má i evropské regulační schválení CE 0459. Každý den se na něm udělá zhruba 6 000 testů.*

* The EIS; a new medical device aims to improve healthcare experience through safe, noninvasive electro interstitial scans. Press release, L D Tech Sales, Inc., March 15, 2008.



**KDY LZE ANALÝZU
PODSTOUPIT?
DIAGNOSTIKA JE URČENA
PRO ŽENY I MUŽE
OD VĚKU 8 LET.**

NÁZOR REDAKCE

NEJDE O ŽÁDNÝ ALTERNATIVNÍ PROSTŘEDEK, ALE O AKREDITOVANÝ NON INVAZIVNÍ ZDRAVOTNICKÝ PROSTŘEDEK. MĚŘENÍ I ANALÝZA JSOU VELMI PŘESNÉ, NEBOŤ ZDE NEJSOU ŽÁDNÉ ODBĚRY, VŠE JE PROVÁDĚNO NA ZÁKLADĚ INFORMACÍ O ELEKTRICKÉM STAVU ORGÁNŮ, TKÁNĚ, PÁTEŘE, TKÁŇOVÉHO MOKU ATD.

KONTROLA doporučuje se cca za 3 měsíce

CENA 1 500 Kč / vstupní vyšetření, 1 000 Kč / kontrola

KDE Aura Medical Clinic, Koněvova 31, Praha 3, www.auraclinic.cz

